KOORDINAČNÍ SITUAČNÍ VÝKRES

M 1:500

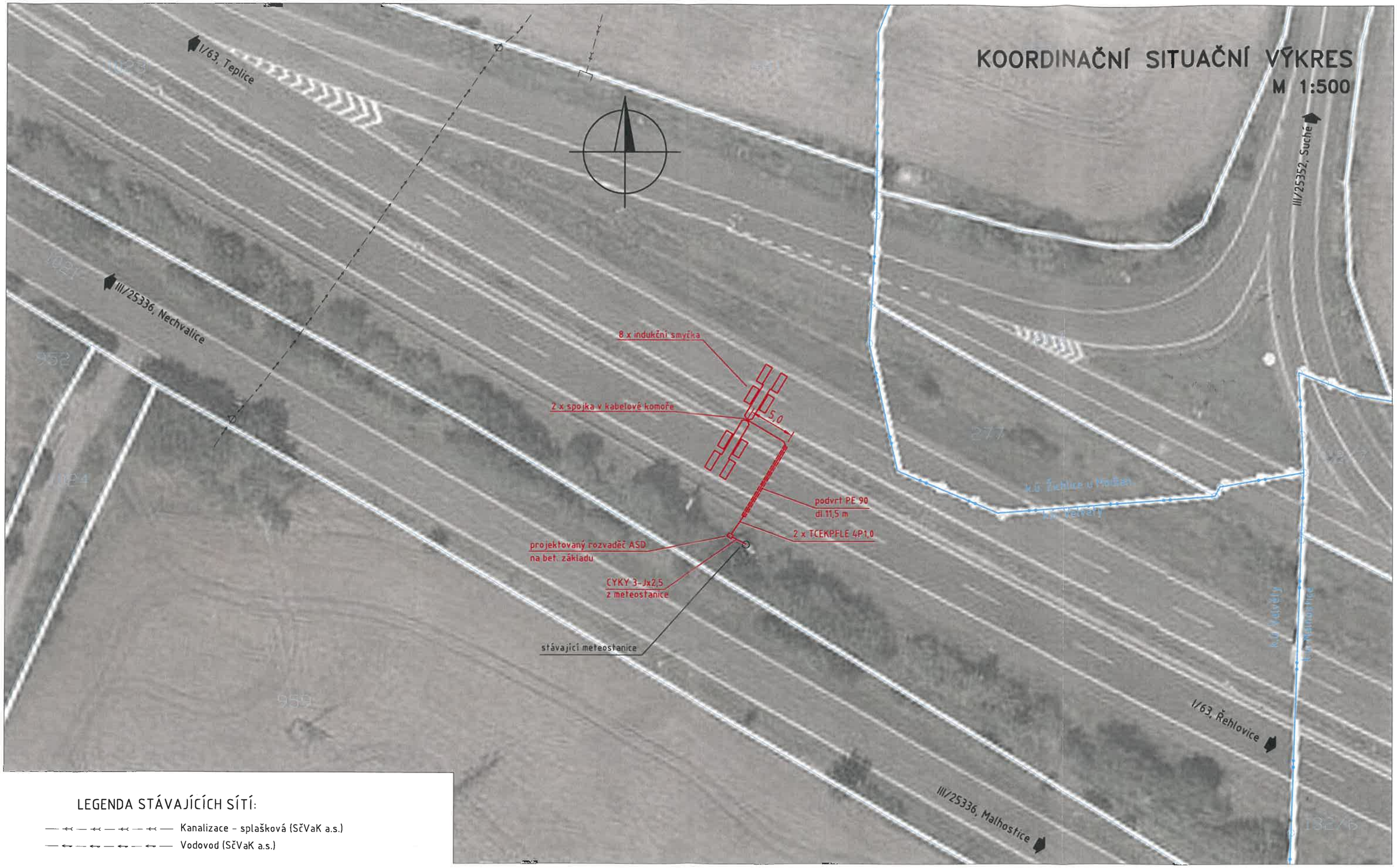

LEGENDA STÁVAJÍCÍCH SÍTÍ:

— ⊸ — ⊸ — ⊸ — ⊸ — Kanalizace - splašková (SčVaK a.s.)

— ⊸ — ⊸ — ⊸ — ⊸ — Vodovod (SčVaK a.s.)

POZNÁMKA

Před zahájením výkopových prací je nutné si vyžádat přesné vytyčení stávajících podzemních vedení jejich uživateli a provozovateli a zajistit si jejich dozor při provádění výkopových prací

Č. přílohy	Stavba:	Instalace ASD na silnici I. třídy v ÚK – DUSP
C.3	Objekt:	635 – I/63 Sezemice – ASD
	Příloha:	KOORDINAČNÍ SITUAČNÍ VÝKRES

PONTEX S.R.O.